

# Gebühren & Dienstleistungen

Bei Fragen,  
 melde dich gerne bei uns  
[info@rwh-ags.de](mailto:info@rwh-ags.de)

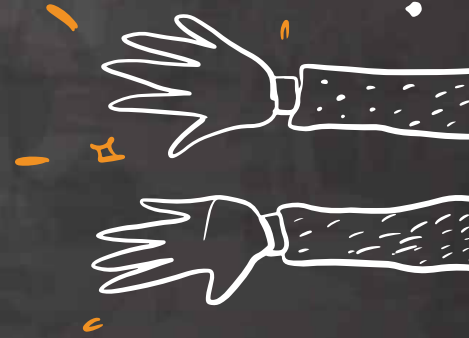

## Palettengebühren

PALETTE	BERECHNUNG BEI AUSGABE	GUTSCHRIFT
300400 Euro-Palette	25,00 €	19,50 €
300750 Gipskarton-Palette	35,00 €	27,50 €
300901 Ziegel-Palette Bachl	10,50 €	6,00 €
300900 Ziegel-Palette Erbersdobler	6,70 €	2,50 €
300150 Einweg-Palette	18,00 €	0,00 €
300200 Betonwaren-Palette	17,00 €	11,50 €
300500 Greisel-Palette	11,50 €	5,50 €
300550 Gitterbox-Palette mit Holz	55,00 €	45,00 €
300560 Gitterbox-Palette mit Kunststoff	200,00 €	190,00 €
300650 Tauschcontainer für Melasse / Glycerin	99,00 €	80,00 €
300651 Tauschfass für Melasse / Glycerin	8,00 €	4,00 €
300700 Linden-Palette	29,20 €	25,00 €
300755 Fermacell-Palette	28,00 €	20,00 €
300800 Ytong-Palette	24,50 €	20,50 €
300402 Braas-Palette (DB 2)	33,00 €	29,00 €
300960 Velux-Palette	29,00 €	21,00 €
266233 Big-Bag (Landwirtschaft)	13,50 €	10,00 €
300405 Big-Bag (Betonpflaster)	22,00 €	14,00 €

## Frachtpauschalen

GEBÜHREN		BERECHNUNG
400300 Zufuhrpauschale	inkl. gesetzlicher Mautpauschale	49,00 €
400300 Zufuhrpauschale Gemeindebereich	inkl. gesetzlicher Mautpauschale	35,00 €
400300 Rücklieferung	inkl. gesetzlicher Mautpauschale	49,00 €
400302 Fuhrpark Klimaschutzabgabe CO2-Steuer		14,90 €
400400 Krangebühr	je Hub	7,00 €
400800 Wiegegebühr Fuhrwerkswaage	pro Wiegung	2,50 €
400905 Einfüllgebühr lose Futter- / Düngemittel	pro Big-Bag	5,50 €
400100 Abschnitte Baueisen	pro Abschnitt	1,00 €
300751 ABH für Gipskarton 2000 mm lang		10,00 €
300752 ABH für Gipskarton 2550 mm lang		10,00 €

## Zusatz

- Der Auftraggeber ist grundsätzlich dafür verantwortlich, dass die Baustelle frei befahrbar ist und ggf. eine Straßensperre zur Entladung vorhanden ist.
- Folienhauben werden bei Lieferung zum Schutz der Ware vor Regen, Verschmutzungen etc. lose über palettierete Ware gestülpt. Eine Rückgabe und Gutschrift ist nicht möglich.
- Grundsätzlich bezieht sich ein Liefertermin auf die Anlieferung im Laufe des von uns bestätigten Tages. Es können lediglich Zeitfenster vereinbart werden. Bestellung mindestens 1 Woche vor Lieferung!  
 Liefertermin früh: erste Fuhre | Vormittags: bis 12:00 Uhr | Nachmittags: bis 17:00 Uhr  
 Die Vergabe von Fixterminen ist nicht möglich.
- Alle hier aufgeführten Preise verstehen sich zuzüglich der gesetzlichen Mehrwertsteuer.
- Es gelten unsere Allgemeinen Geschäftsbedingungen.